

MAXTRIN 0.5 SL

(MATRINE)

Insecticida biológico de uso Agrícola
N° de Registro: PQUA N°336-SENASA

Identidad del producto:

MAXTRIN 0.5 SL es un insecticida/acaricida biológico de origen vegetal que tiene como ingrediente activo al Matrine. Actúa principalmente por contacto y vía estomacal. **MAXTRIN 0.5 SL** actúa sobre el sistema nervioso central del insecto provocando parálisis, impidiendo la entrada del aire y finalmente muere por asfixia, reduce la viabilidad de la larva/ninfa impidiendo su crecimiento y desarrollo.

- **Ingrediente activo:** Matrine
- **Concentración:** Matrine 50 g/L
Aditivos para completar 1 L.
- **Formulación:** Concentrado Soluble.
- **Grupo Químico:** Biológico.
- **Fórmula estructural:**

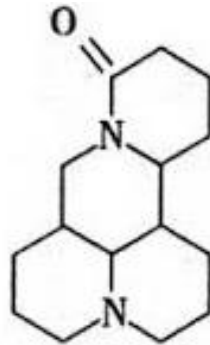

- **Categoría Toxicológica:** Ligeramente Toxicoprecaución.
- **Titular del Registro:** FITOCORP S.A.C

- **Formulador:** Shandong Xinghe Crop Technology CO.

Características de uso del producto.

- Compatibilidad

No pre mezclar MAXTRIN 0.5 SL con otro componentes antes de añadir al tanque de aplicación si no se conoce previamente su compatibilidad. No se conoce incompatibilidades con la mayoría de plaguicidas, evitar uso con agentes oxidantes fuertes.

- Fitotoxicidad

No se han detectado problemas de fitotoxicidad en los cultivos ni en los frutos en que se recomienda si se emplea la dosis indicada.

Cuadro de uso de producto, de LMR y PC.

Cultivo	Plaga		Dosis	UAC (Días)	LMR (ppm)
	Nombre Común	Nombre Científico	L/cil. (200L)		
Mandarina	Arañita roja	<i>Panonychus citri</i>	0.300	ND	ND

U.A.C: Ultima aplicación antes de la cosecha en días.

LMR: Límite Máximo de Residuos.

Frecuencia de aplicación.

Aplicar al inicio de la infestación de la plaga, la frecuencia será dada de acuerdo a las recomendaciones del asesor técnico.

NOTA IMPORTANTE: FITOCORP SAC garantiza la calidad del producto, sin embargo no se hace responsable del uso y manipulación en campo, el cual escapa a su control.

