

**REPELGEN**  
**(Antranilato de metilo)**  
**Repelente de Uso Agrícola**  
**N° de Registro: PBUA N° 245-SENASA**

**Identidad del producto:**

REPELGEN es un repelente de aves, que evita que éstas se alimenten de frutos en desarrollo (vid, cítricos, durazno, manzano, pimiento, tomates, mango, palto, fresa, higo, granado, etc.). Se degrada rápidamente y no deja ningún residuo peligroso en el fruto y/o cultivo.

- **Ingrediente activo:** Antranilato de metilo
- **Concentración:**

Antranilato de metilo	250 g/L
Aditivos para completar	1 L
- **Formulación:** Concentrado emulsionable.
- **Fórmula estructural:**  
Antranilato de metilo

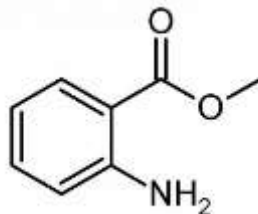

- **Categoría Toxicológica:** Ligeramente Peligroso.
- **Titular del Registro:** FITOCORP S.A.C
- **Formulador:** Rigrantec.

**SISTEMAS DE APLICACIÓN Y MOMENTO DE APLICACIÓN**

Este producto se aplica disuelto en agua por aspersión. Se recomienda mojar los frutos de forma completa y uniforme.

Aplique con cualquier equipo de aspersión manual o motorizada procurando mojar uniformemente los frutos. Dirigir la aplicación sobre los mismos, evitando desperdiciar producto en las hojas y ramas. Se aplica en frutos tiernos y en proceso de fructificación.



### Cuadro de uso de producto, de LMR y PC.

Cultivo	Plaga		Dosis	PC (Días)	LMR
	Nombre Común	Nombre Científico	L/200L		
Vid	Chauco	<i>Mimus longicaudatus</i>	0.75-1	ND	ND

P.C: Periodo de Carencia.

LMR: Límite Máximo de Residuos.

### Cuidados y primeros auxilios

- En caso de contacto con los ojos lave con abundante agua, y si el contacto fuese directo con la piel, lave con abundante agua y jabón.
- En caso de ingestión, inducir el vómito y acudir al médico. NO inducir el vómito en una persona inconsciente.
- En caso de intoxicación llame al médico inmediatamente o lleve al paciente al médico y lleve la etiqueta.

### Disposición de Envases Vacíos:

- Después de usar el contenido enjuague 3 veces el envase y vierta la solución en la mezcla de aplicación. Luego, inutilice el envase, triturándolo o perforándolo y deposítelo en los sitios destinados por las autoridades locales para este fin.
- Realice obligatoriamente el triple lavado del presente envase.
- Devuelva el envase triple lavado al centro de acopio autorizado.

**NOTA IMPORTANTE: FITOCORP SAC** garantiza la calidad del producto, sin embargo no se hace responsable del uso y manipulación en campo, el cual escapa a su control.