

CYPERBAC 400 SC

(Bispyribac Sodium)

Herbicida Agrícola

N° de Registro: PQUA N° 1359-SENASA

Identidad del producto:

CYPERBAC 400 SC es un herbicida postemergente de acción sistémica, con actividad a nivel foliar y radicular, inhibe la acción de la acetato lactato sintasa (ALS) en la síntesis de aminoácidos de cadena ramificada, por lo que inhibe el crecimiento y división celular, causando clorosis, necrosis y muerte de la maleza.

CYPERBAC 400 SC se recomienda para el control de malezas en el cultivo del arroz; para un buen control de malezas gramíneas, ciperáceas y de hoja ancha. Aplicar sobre arroz de transplante y en siembra directa en suelo húmedo.

- **Ingrediente activo:** Bispyribac sodium
- **Concentración:** Bispyribac sodium 400g/L
Aditivos para completar 1 L
- **Formulación:** Suspensión concentrada.
- **Grupo Químico:** Pyrimidinylthiobenzoates.
- **Fórmula estructural:**

Bispyribac sodium

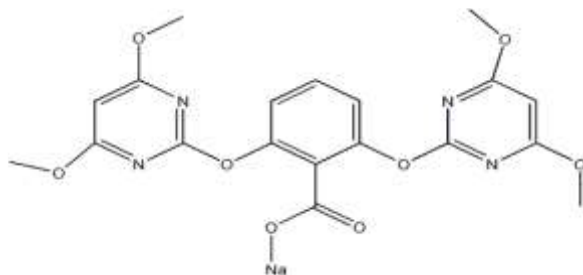

- **Categoría Toxicológica:** Ligeramente Peligroso
- **Titular del Registro:** FITOCORP S.A.C
- **Formulador:** Beta Chemicals Ltd

Características de uso del producto.

- Compatibilidad

Cyperbac 400 SC, no ha reportado incompatibilidad con otros plaguicidas. Si no se conoce reactividad con otros plaguicidas realizar pruebas de compatibilidad. Evitar mezclar con sustancias extremadamente ácidas, básicas o agentes oxidantes.



- Fitotoxicidad

No se ha reportado fitotoxicidad en los cultivos recomendados si se emplea a la dosis indicada.

Cuadro de uso de producto, de LMR y PC.

Cultivo	PLAGAS		Dosis		PC (días)	LMR (ppm)
	Nombre común	Nombre científico	L/200 L	L/Ha		
Arroz	Coquito	<i>Cyperus rotundus</i>	0.15-0.20	0.15-0.20	30	0.2
	Gramma dulce	<i>Cynodon dactylon</i>				
	Moco de pavo	<i>Echinochloa cruz-galli</i>				
	Pata de gallo	<i>Eleusine indica</i>				
	Verdolaga	<i>Portulaca oleracea</i>				

P.C: Periodo de Carencia (días)

LMR: Límite Máximo de Residuos (partes por millón).

Frecuencia de aplicación.

Se recomienda un máximo de 2 aplicaciones por campaña con un intervalo de 15 - 20 días rotándolo con grupos químicos diferentes dentro de un programa. Al año se recomienda una máximo de 4 aplicaciones por año.

Condiciones y método de aplicación.

- Para el manejo y uso de **CYPERBAC 400 SC**, utilizarse ropa e implementos de protección personal.
- Es recomendable usar **CYPERBAC 400 SC**, cuando la malezas inicien su aparición y utilizando un volumen de agua que permita dar una buena cobertura de aplicación.
- Realizar el triple lavado del envase agregando la solución de enjuague a la solución de aplicación y agitar, completar la carga con el total de agua. Previo a la aplicación es necesario calibrar el equipo, así como el volumen de agua.

Reingreso al área tratada.

Puede reingresar al área tratada luego de 24 horas de aplicado el producto.

Cuidados y primeros auxilios

- En caso de ingestión: No dar nada por la boca a una persona inconsciente. Enjuagar la boca con agua. Consulte con un médico.
- Si entra en contacto con los ojos: Enjuagar con abundante agua durante al menos 15 minutos y consulte a un médico.
- Sí entra en contacto con la piel o la ropa: Quítese la ropa contaminada. Enjuague la piel inmediatamente con abundante agua durante 15 a 20 minutos.
- Si es inhalado: Trasladar al afectado al aire fresco. Si la persona no respira, llame a una ambulancia, después dé respiración artificial, preferiblemente de boca a boca si es posible.
- Notas para el médico: No hay antídoto específico si se ingiere. Tratamiento sintomático.



Precauciones y Advertencias de Uso y Aplicación

- Evite respirar durante la preparación de la mezcla de aplicación. Usar equipos de protección
- Ligeramente irritante a la piel. Evitar la exposición directa.
- No comer, beber ni fumar durante las operaciones de mezcla y aplicación del producto.
- No almacenar ni transportar junto con alimentos, medicinas, bebidas, forrajes y/o semillas.
- Después, de usar este producto báñese con abundante agua y jabón, cámbiese y lavar la ropa contaminado.
- Usar equipo de protección, durante la manipulación, mezcla y aplicación del producto y para ingresar al área tratada en las primeras 24 horas.
- Conservar este producto en el envase, original, etiquetado y cerrado.
- Guardar bajo llave este producto en lugares frescos y con buena ventilación.
- Realice la aplicación siguiendo la dirección del viento.
- No utilizar el envase vacío para almacenar bebidas ni alimentos.

Disposición de Envases Vacíos:

- Después de usar el contenido enjuague 3 veces el envase y vierta la solución en la mezcla de aplicación. Luego, inutilice el envase, triturándolo o perforándolo y dépositelo en los sitios destinados por las autoridades locales para este fin.
- Realice obligatoriamente el triple lavado del presente envase.
- Devuelva el envase triple lavado al centro de acopio autorizado.

NOTA IMPORTANTE: FITOCORP SAC garantiza la calidad del producto, sin embargo no se hace responsable del uso y manipulación en campo, el cual escapa a su control.