

DIBATEB 690 WP
(Dimethomorph + Mancozeb)
Fungicida Agrícola
N° de Registro: PQUA N° 1198-SENASA

Identidad del producto:

DIBATEB 690 WP, es un fungicida contra hongos Oomicetes que interrumpe la biogénesis durante la formación de la pared celular, posee una excelente acción protectante y antiesporulante con lo cual se reduce el potencial de reinfestación. Además posee propiedades de sistemicidad local y traslaminar. Por su parte mancozeb es un fungicida protector que permite ampliar el rango de acción contra diferentes hongos y por ser un fungicida de diferente base química y modo de acción, evita la aparición de razas resistentes.

- **Ingrediente activo:** Dimethomorph + Mancozeb
- **Concentración:** Dimethomorph 90g/kg + Mancozeb 600g/kg
Aditivos para completar 1 kg.
- **Formulación:** Polvo mojable
- **Grupo Químico:** Ditiocarbamato + Morfolina.
- **Fórmula estructural:**

Dimethomorph

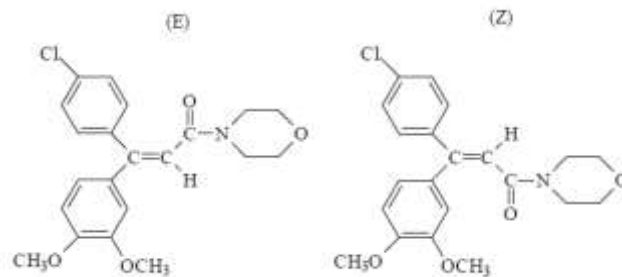

Mancozeb

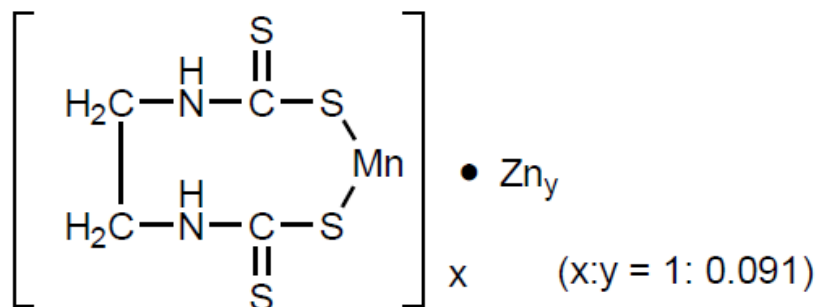

- **Categoría Toxicológica:** Ligeramente peligroso.



- **Titular del Registro:** FITOCORP S.A.C
- **Formulador:** KINYIELD INDUSTRY CO., LIMITED.

Características de uso del producto.

- Compatibilidad

DIBATEB 690WP, es compatible con la mayoría de los plaguicidas comúnmente usados. Sin embargo es conveniente antes de realizar cualquier mezcla efectuar pruebas de compatibilidad.

- Fitotoxicidad

No es fitotóxico en el cultivo si se emplea a la dosis indicada.

Cuadro de uso de producto, de LMR y PC.

Cultivo	PLAGAS		Dosis kg/200 L	PC (días)	LMR (ppm)
	Nombre científico	Nombre común			
Papa	“Rancha”	<i>Phytophthora infestans</i>	2.0	7	0.5* 0.3**
Vid	“Mildiu”	<i>Plasmopara viticola</i>	1.5	66	0.01* 5**

P.C: Periodo de Carencia.

LMR: Límite Máximo de Residuos.

* Dimethomorph

** Mancozeb

Frecuencia de aplicación.

Aplicar **DIBATEB 690 WP** cuando se detecte los primeros inicios de la enfermedad. Dirigir las aplicaciones hacia los brotes. Realizar como máximo 2 aplicaciones por campaña. La segunda aplicación previa evaluación. En caso se requiera una tercera aplicación usar otro plaguicida de diferente mecanismo de acción.

Condiciones y método de aplicación.

- Para el manejo y uso de **DIBATEB 690 WP**, utilizarse ropa e implementos de protección personal.
- Es recomendable usar **DIBATEB 690 WP**, cuando la enfermedad aún no está presente más se observan condiciones favorables para su desarrollo y utilizando un volumen de agua que permita dar una buena cobertura de aplicación.
- **DIBATEB 690 WP** Se aplica diluido en agua en aspersion foliar pudiendo aplicarse con mochila manual, mochila a motor, pulverizadores, bombas a motor, etc.
- Realizar el triple lavado del envase agregando la solución de enjuague a la solución de aplicación y agitar, completar la carga con el total de agua. Previo a la aplicación es necesario calibrar el equipo, así como el volumen de agua.



Reingreso al área tratada.

Puede reingresar al área tratada luego de 24 horas de aplicado el producto.

Cuidados y primeros auxilios

- Grupo químico: Ditiocarbamato + Morfolina
- En caso de intoxicación, llame al médico inmediatamente, o lleve al paciente al médico y muéstrela la etiqueta.
- En caso de contacto con los ojos, lavarlos con abundante agua por 20 minutos.
- En caso de contacto con la piel, quitarle la ropa contaminada y lavarse con abundante agua y jabón.
- No dar de beber nada a un paciente que se encuentra inconsciente.
- Nota al médico, no tiene antídoto específico, su tratamiento es sintomático.

Precauciones y Advertencias de Uso y Aplicación

- El producto es peligroso si es inhalado. Evite respirar el polvo durante la preparación de la mezcla de aplicación.
- No comer, beber, ni fumar durante las operaciones de mezcla y aplicación del producto.
- No almacenar, ni transportar junto con alimentos, medicinas, bebidas, forrajes y/o semillas.
- Después de usar este producto báñese con abundante agua y jabón, cámbiese y lavar la ropa contaminado.
- Usar equipo de protección, durante la manipulación, mezcla y aplicación del producto y para ingresar al área tratada en las primeras 24 horas.
- Realizar la aplicación siguiendo la dirección del viento.
- Conservar este producto en el envase, original, etiquetado y cerrado.
- Almacenar este producto en un ambiente sombreado, seco y ventilado.

Disposición de Envases Vacíos:

- Después de usar el contenido del presente envase inutilícelo triturándolo o perforándolo y deposítelo en los sitios destinados por las autoridades locales para este fin.

NOTA IMPORTANTE: FITOCORP SAC garantiza la calidad del producto, sin embargo no se hace responsable del uso y manipulación en campo, el cual escapa a su control.