

DIFEZOL 250 EC
(Difenoconazole)
Fungicida Agrícola
N° de Registro: PQUA N° 848-SENASA

Identidad del producto:

DIFEZOL 250 EC, es un fungicida sistémico de acción translaminar, presentando una sistemia local. Actúa inhibiendo la síntesis del ergosterol de la membrana celular, lo que conlleva a la muerte del hongo. **DIFEZOL 250 EC**, está recomendado para el control de Oidium y Alternaria en diversos cultivos susceptible a esta enfermedad. Se debe considerar realizar una evaluación de la enfermedad previa al uso del fungicida. Se aplica en aspersión con equipos de aplicación terrestre, previa mezcla con agua.

- **Ingrediente activo:** Difenoconazole
- **Concentración:** Difenoconazole 250 g/L
Aditivos para completar 1 L
- **Formulación:** Concentrado emulsionable.
- **Grupo Químico:** Triazol.
- **Fórmula estructural:**

Difenoconazole

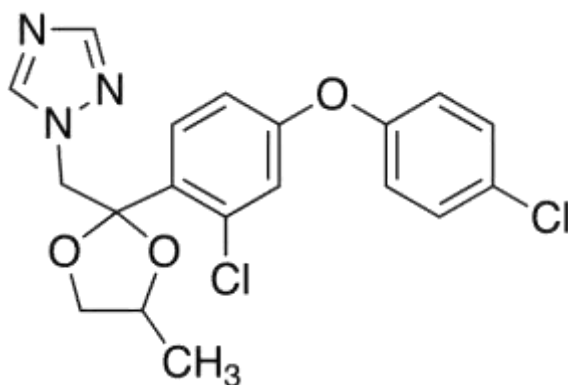

- **Categoría Toxicológica:** Moderadamente Peligroso.
- **Titular del Registro:** FITOCORP S.A.C
- **Formulador:** HANGZHOU UDRAGON CHEMICAL CO., LTD.

Características de uso del producto.

- Compatibilidad

DIFEZOL 250 EC, es compatible con la mayoría de plaguicidas de uso común. Incompatible con ácidos y bases fuertes ($\text{Ph} < 2$ ó $\text{Ph} > 11$). Se recomienda efectuar un reducido ensayo previo para observar la compatibilidad física y la reacción del cultivo antes de la aplicación general.

- Fitotoxicidad

DIFEZOL 250 EC, no es fitotóxico en los cultivos si se emplea a la dosis indicada.

Cuadro de uso de producto, de LMR y PC.

Cultivo	Nombre de la Plaga		Dosis		PC (Días)	LMR (ppm)
	Nombre Común	Nombre Científico	L/cil	L/Ha		
Pimiento	Oidium	<i>Leveillula taurica</i>	0.15	0.3	7	0.5
Granada	Mancha negra de la hoja	<i>Alternaria alternata</i>	0.2	-	3	0.2

P.C: Periodo de Carencia.

LMR: Límite Máximo de Residuos.

Frecuencia de aplicación.

DIFEZOL 250 EC, como máximo 2 aplicaciones por campaña. La segunda aplicación previa evaluación.

Condiciones y método de aplicación.

- No mezclar **DIFEZOL 250 EC**, con otros productos.
- Aplicar **DIFEZOL 250 EC**, preferiblemente, de manera preventiva, y en las etapas iniciales del establecimiento de la enfermedad a controlar.
- Dirigir la aplicación de **DIFEZOL 250 EC**, hacia los brotes nuevos y buscar un buen mojado de ellos.
- Se puede utilizar un coadyuvante apropiado para mejorar la absorción de **DIFEZOL 250 EC**.
- Mantener una agitación continua durante el mezclado y la aplicación de **DIFEZOL 250 EC**, para asegurar la suspensión uniforme. Si la mezcla queda sin agitación durante un largo periodo de tiempo, agitar la mezcla durante al menos 2 minutos antes de usarla.
- Se harán aplicaciones foliares de **DIFEZOL 250 EC**, y se puede usar los siguientes equipos: pulverizador manual, atomizador, aspersor motorizado del tractor.



Reingreso al área tratada.

Puede reingresar al área tratada luego de 24 horas de aplicado el producto.

Cuidados y primeros auxilios

- En caso de intoxicación, llame al médico inmediatamente o lleve al paciente al médico y muéstrelle la etiqueta.
- En caso de contacto con los ojos, lavarlos con abundante agua durante 15-20 minutos.
- En caso de contacto con la piel, quitarle la ropa contaminada y lávese con abundante agua y jabón.
- No dar de beber nada a un paciente que se muestre inconsciente.

Precauciones y Advertencias de Uso y Aplicación

- No comer, beber ni fumar durante las operaciones de mezcla y aplicación.
- Conservar el producto en el envase original, etiquetado y cerrado.
- No almacenar ni transportar conjuntamente con los alimentos, medicinas, bebidas ni forrajes.
- Utilice equipo de protección personal durante el manipuleo, aplicación y para ingresar al área tratada las primeras 24 horas.
- Realice la aplicación siguiendo la dirección del viento.
- Manténgalo lejos del fuego y de las chispas, guárdelo en un lugar fresco y seco. No permita que reciba mucho calor ya que esto puede ocasionar cambios en su composición química.

Disposición de Envases Vacíos:

- Después de usar el contenido enjuagar el envase 3 veces y vierta la solución en la mezcla de aplicación. Luego inutilícelo triturándolo o perforándolo y deposítelo en sitios destinados por las autoridades.
- Realizar obligatoriamente el triple lavado del presente envase.
- Devuelva el envase triple lavado al centro de acopio autorizado.

NOTA IMPORTANTE: FITOCORP SAC garantiza la calidad del producto, sin embargo no se hace responsable del uso y manipulación en campo, el cual escapa a su control.