

MATIC 240 SL
(Oxamyl)
Nematicida Agrícola
N° de Registro: PQUA N° 1223-SENASA

Identidad del producto:

MATIC 240 SL es un nematicida que actúa por acción sistémica y también por contacto puede ser aplicado directamente al follaje o a la superficie del suelo.

Se emplea diluido en agua. Preparar una Pre mezcla con la dosis recomendada en un balde, luego verterla al tanque de aplicación y completar el volumen de agua a utilizar. Se puede aplicar mediante pulverizaciones con equipos de aspersion terrestre.

- **Ingrediente activo:** Oxamyl
- **Concentración:** Oxamyl 240g/L
Aditivos para completar 1L
- **Formulación:** Concentrado soluble
- **Grupo Químico:** Carbamatos
- **Fórmula estructural:**

Oxamyl

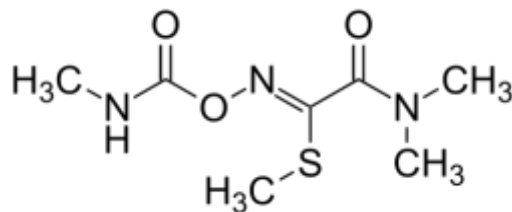

- **Categoría Toxicológica:** Extremadamente peligroso.
- **Titular del Registro:** Fitocorp S.A.C
- **Formulador:** Kinyield Industry Co., Limited.

Características de uso del producto.

- Compatibilidad

MATIC 240 SL Es compatible con la mayoría de los plaguicidas comúnmente usados con excepción de ácidos y bases fuertes. Sin embargo es conveniente antes de realizar cualquier mezcla efectuar pruebas de compatibilidad.

- Fitotoxicidad



No es fitotóxico en el cultivo si se emplea a la dosis indicada.

Cuadro de uso de producto, de LMR y PC.

Cultivo	PLAGAS		Dosis		PC (días)	LMR (ppm)
	Nombre común	Nombre científico	L/200 L	L/Ha		
Vid	“Nemátodo del nudo”	<i>Meloidogyne incognita</i>	4	-	7	0.01
Alcachofa	“Nemátodo del nudo”	<i>Meloidogyne incognita</i>	1	-	84	0.01
Holantao	“Nemátodo del nudo”	<i>Meloidogyne incognita</i>	1	-	14	0.01
Pimiento	“Nemátodo del nudo”	<i>Meloidogyne incognita</i>	1	3	14	2.00

P.C: Periodo de Carencia.

LMR: Límite Máximo de Residuos.

Frecuencia de aplicación.

Realizar una aplicación por campaña cuando se observe los primeros síntomas de daño en el cultivo.

Condiciones y método de aplicación.

- Para el manejo y uso de **MATIC 240 SL**, utilizarse ropa e implementos de protección personal.
- Es recomendable usar **MATIC 240 SL**, cuando se observen los primeros síntomas de daño en el cultivo.
- **MATIC 240 SL** Se aplica diluido en agua en aspersión foliar pudiendo aplicarse con mochila manual, mochila a motor, pulverizadores, bombas a motor, etc.
- Realizar el triple lavado del envase agregando la solución de enjuague a la solución de aplicación y agitar, completar la carga con el total de agua. Previo a la aplicación es necesario calibrar el equipo, así como el volumen de agua.

Reingreso al área tratada.

Puede reingresar al área tratada luego de 48 horas de aplicado el producto.

Cuidados y primeros auxilios

- En caso de intoxicación, llame al médico inmediatamente, o lleve al paciente al médico y muéstrela la etiqueta.
- En caso de contacto con los ojos, lavarlos con abundante agua por un periodo de entre 15 a 20 minutos.
- En caso de contacto con la piel, quitarle la ropa contaminada y lavarse con abundante agua durante 15-20 min.
- En caso de ingestión no induzca al vomito a menos que así lo indique el médico, no hacerlo si el paciente esta inconsciente. No dar nada por la boca a un paciente inconsciente.



- Nota al médico, no tiene antídoto específico, su tratamiento es sintomático.

Precauciones y Advertencias de Uso y Aplicación

- No comer, beber, ni fumar durante las operaciones de mezcla y aplicación del producto.
- No almacenar, ni transportar junto con alimentos, medicinas, bebidas, forrajes y/o semillas.
- Después, de usar este producto bññese con abundante agua y jabón, cámbiese y lavar la ropa contaminado.
- Usar equipo de protección, durante la manipulación, mezcla y aplicación del producto y para ingresar al área tratada en las primeras 48 horas.
- Realizar la aplicación siguiendo la dirección del viento.
- Conservar este producto en el envase, original, etiquetado y cerrado.
- Almacenar este producto en un ambiente sombreado, seco y ventilado.

Disposición de Envases Vacíos:

- Después de usar el contenido enjuague 3 veces el envase y vierta la solución en la mezcla de la aplicación y luego inutilícelo, triturándolo o perforándolo y deposítelo en el lugar destinado por las autoridades locales para este fin.
- Devuelva el envase triple lavado al centro de acopio autorizado.
- Realizar obligatoriamente el triple lavado del presente envase.

NOTA IMPORTANTE: FITOCORP SAC garantiza la calidad del producto, sin embargo no se hace responsable del uso y manipulación en campo, el cual escapa a su control.