

NONGI 20% WP
(Flubendiamide)

Plaguicida químico de uso agrícola
N° de Registro: PQUA N° 1277-SENASA

Identidad del producto:

NONGI 20% WG es un insecticida con un modo de acción que afecta la función propia de los músculos de los insectos actuando sobre los receptores de la ryanodina.

- **Ingrediente activo:** Flubendiamida
- **Concentración:** Flubendiamida 200 gr/kg
Aditivos para completar 1 kg.
- **Formulación:** Gránulos dispersables
- **Grupo Químico:** Benzenodicarbonamidas o diamida de ácido pftálico
- **Fórmula estructural:**

Flubiendiamide

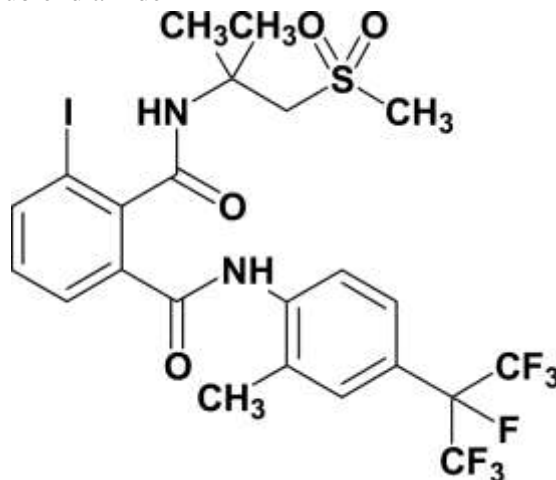

- **Categoría Toxicológica:** Moderadamente Peligroso
- **Titular del Registro:** FITOCORP S.A.C
- **Formulador:** KINYIELD INDUSTRY CO, LIMITED.



Características de uso del producto.

- Compatibilidad

Se recomienda realizar pruebas previas de compatibilidad.

NONGI 20% WG no es compatible con formulaciones líquidas de sulfuro de calcio y productos de reacción alcalina.

- Fitotoxicidad

No se han detectado problemas de fitotoxicidad en los cultivos ni en los frutos en que se recomienda si se emplea la dosis indicada.

Cuadro de uso de producto, de LMR y PC.

Cultivo	Plaga		Dosis		PC (días)	LMR (ppm)
	Nombre común	Nombre científico	Kg/Ha	g/200L		
Espárrago	Gusano defoliador	<i>Copitarsia decolora</i>	0.2-0.25	-	7	0.01
	Caballada (gusano ejercito)	<i>Spodoptera eridania</i>	0.2-0.25	-		
Páprika	Polilla (gusano del fruto)	<i>Symmetrischema capsicum</i>	0.15-0.2	-	1	0.2
Algodón	Gusano menor de la hoja del algodonerero	<i>Anomis texana</i>	0.1-0.15	50-75	28	0.01
Tomate	Barrenador de frutos y guías	<i>Diaphania nitidalis</i>	-	50-75	1	0.6
Palto	Gusano medidor	<i>Sabulodes aegrotata</i>	-	50-75	30	0.01
Brócoli	Polilla del dorso de diamante	<i>Plutella xylostela</i>	0.15-0.175	75-87.5	1	0.01

P.C: Periodo de carencia (Días)

LMR: Límite Máximo de Residuos (ppm: partes por millón)

Frecuencia de aplicación.

- Puede ser aplicado 1 vez por campaña y se debe aplicar cuando el lepidóptero se encuentre en sus primeros estadios larvales de desarrollo.

Condiciones y método de aplicación.

- **NONGI 20% WG** se prepara diluyendo la dosis indicada en un recipiente previo con agua, luego esta solución se lleva al cilindro o mochila según el caso y se completa con agua hasta alcanzar el volumen requerido, se agita y se procede a aplicar. Aplique con mochila manual o a motor.

Reingreso al área tratada.

- Se debe reingresar en un periodo mínimo de 24 horas después de la aplicación.



Cuidados y primeros auxilios

- En caso de ingestión, llame al médico inmediatamente, o lleve al paciente al médico y muéstrela la etiqueta. No induzca el vómito, no suministre nada por la boca, cuando la persona esté inconsciente.
- En caso de contacto con los ojos. Mantener los párpados abiertos, enjuagar lenta y generosamente con agua, en forma continua por 15-20 minutos. Buscar atención médica de inmediato.
- En caso de contacto con la piel, remover la ropa contaminada y los zapatos de inmediato. Lavar la zona afectada con abundante agua y jabón. Buscar atención médica de inmediato y muéstrela la etiqueta.
- En caso de inhalación llevar al paciente al aire fresco. Si la persona no está respirando, suministre respiración artificial. Consulte al médico o a un centro toxicológico de inmediato y muéstrela la etiqueta.
- Nota al médico. No tiene antídoto específico, su tratamiento es sintomático.

Precauciones y Advertencias de Uso y Aplicación

- Causa irritación moderada a los ojos.
- Evite el contacto con los ojos.
- Evite el contacto con la piel y la ropa.
- Use lentes integrales de protección.
- No comer, beber, ni fumar durante las operaciones de mezcla y aplicación del producto.
- Utilice ropa protectora, durante la manipulación, mezcla y aplicación del producto y para ingresar al área tratada en las primeras 24 horas.
- Después de usar el producto cámbiese, lave la ropa contaminada y báñese con abundante agua y jabón.
- No almacenar, ni transportar junto con alimentos, medicinas, bebidas, forrajes y/o semillas.
- Conservar este producto en el envase, original, etiquetado y cerrado.
- Realice la aplicación siguiendo la dirección del viento.

Disposición de Envases Vacíos:

- Después de usar el contenido, destruya el envase, y deposítelo en los sitios destinados por las autoridades locales para este fin.

NOTA IMPORTANTE: FITOCORP SAC garantiza la calidad del producto, sin embargo no se hace responsable del uso y manipulación en campo, el cual escapa a su control.