

TEROL 50 EC
(Spiroxamine)
Fungicida Agrícola
N° de Registro: PQUA N° 1292-SENASA

Identidad del producto:

TEROL 50 EC, es un fungicida usado para prevenir, curar, y erradicar el ataque de Oidiosis. Es un fungicida sistémico protectante, curativo y erradicativo. Es rápidamente absorbido por la planta, presentando traslocación ácropetala. Inhibe la biosíntesis de esterol de los hongos. **TEROL 50 EC**, se prepara diluyendo la dosis indicada en un recipiente previo con agua, luego esta solución se lleva al cilindro o mochila según el caso y se completa con agua hasta alcanzar el volumen requerido, seguidamente se agita previo a la aplicación.

- **Ingrediente activo:** Spiroxamine
- **Concentración:** Spiroxamine 500 g/L
Aditivos para completar 1 L.
- **Formulación:** Concentrado emulsionable.
- **Grupo Químico:** Spiroketalamine.
- **Fórmula estructural:**

Spiroxamine

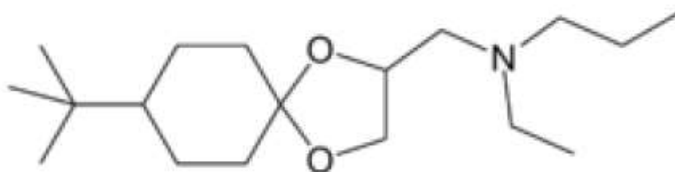

- **Categoría Toxicológica:** Moderadamente peligroso.
- **Titular del Registro:** FITOCORP S.A.C
- **Formulador:** BETA CHEMICAL LTD.

Características de uso del producto.

- Compatibilidad

TEROL 50 EC es compatible con la mayoría de los plaguicidas comúnmente usados. Sin embargo, se recomienda realizar pruebas de compatibilidad en pequeña escala.

- Fitotoxicidad

No es fitotóxico en el cultivo si se emplea a la dosis indicada.

Cuadro de uso de producto, de LMR y PC.

Cultivo	Plaga		Dosis		PC (Días)	LMR (ppm)
	Nombre Común	Nombre Científico	L/Ha	ml/200L		
Vid	Oidiosis	<i>Erysiphe necator</i>	0.6	-	28	1.0
Alcachofa	Oidium	<i>Leveillula taurica</i>	0.5-0.6	-	ND	0.05
Espárrago	Mancha del peral	<i>Stemphylium vesicarium</i>	0.75-1.0	-	ND	0.05
Páprika	Oidium	<i>Leveillula taurica</i>	0.5-0.6	-	ND	0.05

P.C: Periodo de Carencia.

LMR: Límite Máximo de Residuos.

Frecuencia de aplicación.

Aplicar **TEROL 50 EC** cuando se detecte los primeros inicios de la enfermedad. Dirigir las aplicaciones hacia los brotes. Realizar como máximo 1 aplicación por campaña. La segunda aplicación previa evaluación.

Condiciones y método de aplicación.

- Para el manejo y uso de **TEROL 50 EC**, utilizarse ropa e implementos de protección personal.
- Es recomendable usar **TEROL 50 EC**, cuando la enfermedad aún no está presente más se observan condiciones favorables para su desarrollo y utilizando un volumen de agua que permita dar una buena cobertura de aplicación.
- **TEROL 50 EC**, se aplica diluido en agua en aspersión foliar pudiendo aplicarse con mochila manual, mochila a motor, pulverizadores, bombas a motor, etc.
- Realizar el triple lavado del envase agregando la solución de enjuague a la solución de aplicación y agitar, completar la carga con el total de agua. Previo a la aplicación es necesario calibrar el equipo, así como el volumen de agua.

Reingreso al área tratada.

Puede reingresar al área tratada luego de 48 horas de aplicado el producto.

Cuidados y primeros auxilios

- En caso de intoxicación, llame al médico inmediatamente o lleve al paciente al médico y muéstrela la etiqueta.
- En caso de contacto con los ojos, lavarlos con abundante agua por 20 minutos.
- En caso de contacto con la piel, quitarle la ropa contaminada y lavarse con abundante agua y jabón.
- No dar de beber nada a un paciente que se encuentra inconsciente.
- Nota al médico, no tiene antídoto específico, su tratamiento es sintomático.



Precauciones y Advertencias de Uso y Aplicación

- No comer, beber ni fumar durante las operaciones de mezcla y aplicación del producto.
- No almacenar, ni transportar junto con alimentos, medicinas, bebidas, forrajes y/o semillas.
- Después de usar este producto, báñese con abundante agua y jabón, cámbiese y lavar la ropa contaminado.
- Usar equipo de protección, durante la manipulación, mezcla y aplicación del producto y para ingresar al área tratada en las primeras 48 horas.
- Realizar la aplicación siguiendo la dirección del viento.
- Conservar este producto en el envase original, etiquetado y cerrado.
- Almacenar este producto en un ambiente sombreado, seco y ventilado.

Disposición de Envases Vacíos:

- Después de usar el contenido enjuague 3 veces el envase y vierta la solución en la mezcla de la aplicación y luego inutilícelo, triturándolo o perforándolo y deposítelo en el lugar destinado por la autoridad local para este fin.
- Devuelva el envase triple lavado al centro de acopio autorizado.
- Realizar obligatoriamente el triple lavado del presente envase.

NOTA IMPORTANTE: FITOCORP SAC garantiza la calidad del producto, sin embargo no se hace responsable del uso y manipulación en campo, el cual escapa a su control.