

FRUTIZOL 25% SC
(Paclobutrazol)
Regulador de Crecimiento de Plantas
N° de Registro: RCP N° 1054-SENASA

Identidad del producto:

FRUTIZOL 25% SC es un regulador de crecimiento sistémico que se aplica durante la floración y etapa de crecimiento de la fruta. Esta recomendado para el cultivo del palto. No utilizar en arboles de poco vigor o pobre crecimiento, afectados por desequilibrios nutricionales, enfermedades, plagas y plantas bajo condiciones de estrés.

- **Ingrediente activo:** Paclobutrazol
- **Concentración:** Paclobutrazol 250 g/L
Aditivos para completar 1 L
- **Formulación:** Suspensión concentrada.
- **Grupo Químico:** Triazol.
- **Fórmula estructural:**

Paclobutrazol

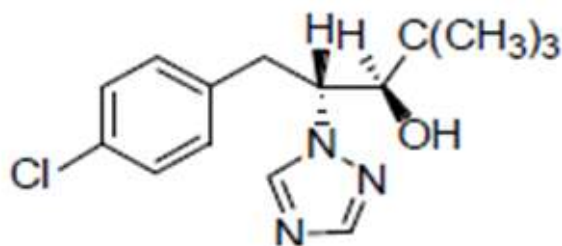

- **Categoría Toxicológica:** Ligeramente Peligroso.
- **Titular del Registro:** FITOCORP S.A.C
- **Formulador:** Beta Chemicals Ltd.



Características de uso del producto.

- Compatibilidad

FRUTIZOL 25% SC, es incompatible con productos que contienen aluminio, con ácidos y bases fuertes ($\text{pH} < 2$ o $\text{pH} > 11$).

- Fitotoxicidad

No es fitotóxico en los cultivos si se emplea a la dosis indicada.

Cuadro de uso de producto, de LMR y PC.

Cultivo	Uso	Dosis	PC (Días)	LMR (ppm)
		(L/Ha)		
Palto	Durante la floración y etapa de crecimiento de fruto	4	120	0.5

P.C: Periodo de Carencia (días)

LMR: Límite Máximo de Residuos (partes por millón).

Frecuencia de aplicación.

FRUTIZOL 25% SC puede ser aplicado hasta 2 veces por campaña a un intervalo de 15 días entre aplicación y se debe aplicar durante la etapa de floración y crecimiento de la fruta.

Condiciones y método de aplicación.

- No mezclar **FRUTIZOL 25% SC** con otros productos.
- Se puede utilizar un coadyuvante apropiado para mejorar la absorción de **FRUTIZOL 25% SC**.
- Mantener una agitación continua durante el mezclado y la aplicación de **FRUTIZOL 25% SC**, para asegurar la suspensión uniforme. Si la mezcla queda sin agitación durante un largo periodo de tiempo, agitar la mezcla durante al menos 2 minutos antes de usarla.
- Se harán aplicaciones foliares de **FRUTIZOL 25% SC**, y se puede usar los siguientes equipos: pulverizador manual, atomizador, aspersor motorizado del tractor.

Reingreso al área tratada.

Puede reingresar al área tratada luego de 24 horas de aplicado el producto.

Cuidados y primeros auxilios

- En caso de intoxicación, llame al médico inmediatamente o lleve al paciente al médico y muéstrela la etiqueta.
- En caso de contacto con los ojos, lavarlos con abundante agua por 15 minutos.



- En caso de contacto con la piel, quitarle la ropa contaminada y lávese con abundante agua y jabón.
- En caso de inhalación: mover a la persona a un área ventilada, de respiración artificial, de ser necesario llevar al paciente al médico.
- En caso de ingestión accidental: llevar al médico inmediatamente. Dar a beber abundante agua. No provocar el vómito a menos que sea recomendado por el centro médico o por un doctor. No dar de beber nada a un paciente que se muestre inconsciente.

Precauciones y Advertencias de Uso y Aplicación

- No comer, beber, ni fumar durante las operaciones de mezcla y aplicación.
- Conservar el producto en el envase original, etiquetado y cerrado.
- No almacenar ni transportar conjuntamente con los alimentos, medicinas, bebidas ni forrajes.
- Utilice equipo de protección personal durante el manipuleo, aplicación y para ingresar al área tratada las primeras 24 horas.
- Realice la aplicación siguiendo la dirección del viento.
- Manténgalo lejos del fuego y de las chispas, guárdelo en un lugar fresco y seco. No permita que reciba mucho calor ya que esto puede ocasionar cambios en su composición química.

Disposición de Envases Vacíos:

- Después de usar el contenido enjuague 3 veces el envase y vierta la solución en la mezcla de aplicación. Luego, inutilice el envase, triturándolo o perforándolo y deposítelo en los sitios destinados por las autoridades locales para este fin.
- Realice obligatoriamente el triple lavado del presente envase.
- Devuelva el envase triple lavado al centro de acopio autorizado.

NOTA IMPORTANTE: FITOCORP SAC garantiza la calidad del producto, sin embargo no se hace responsable del uso y manipulación en campo, el cual escapa a su control.